

VESTRE TOTEN KOMMUNE
KOMMUNEPLAN 2008 - 2019
AREALDELEN
Vedtatt av k-styret 04.02.2010

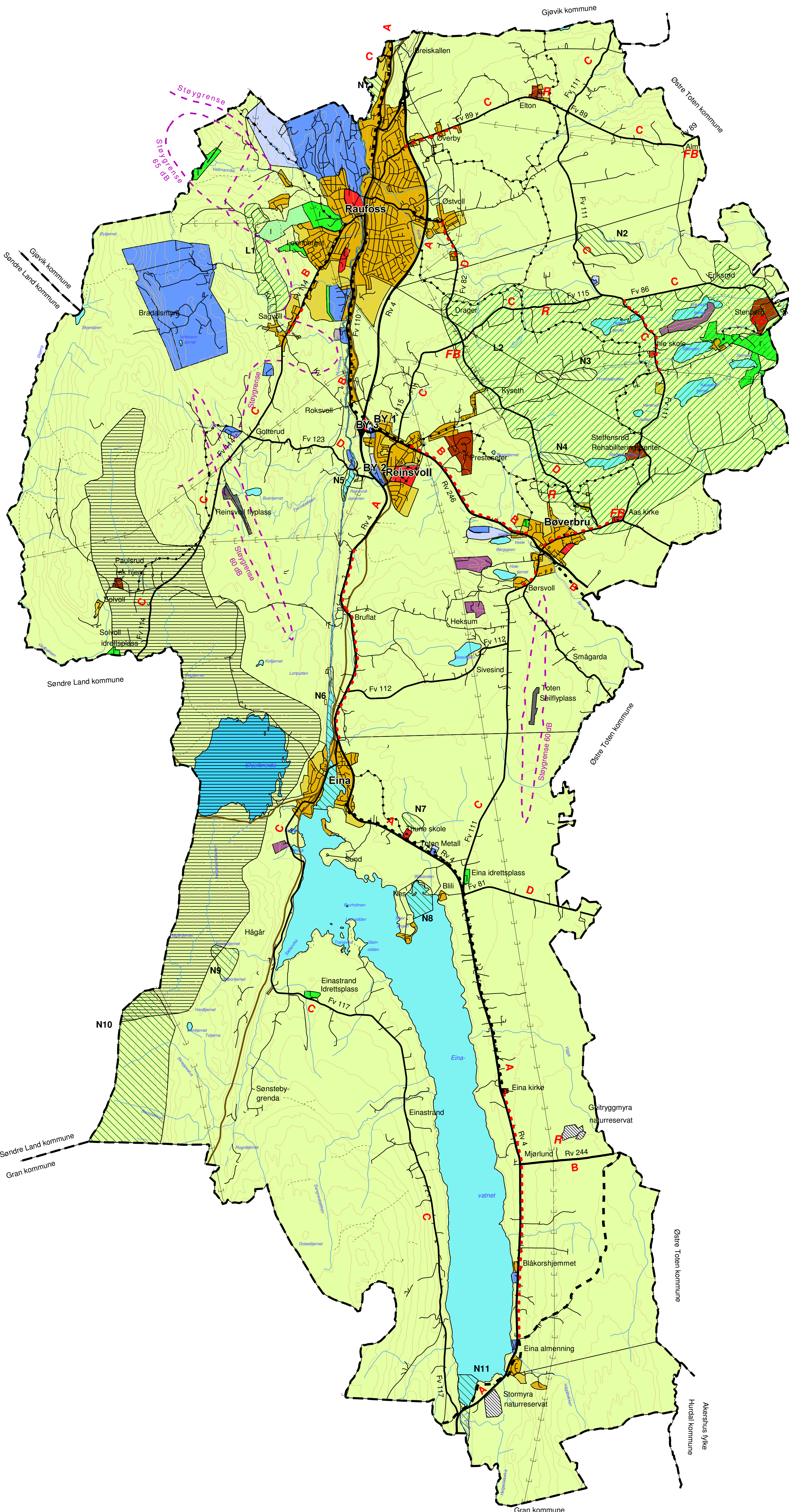

BYGGEOMRÅDER (PBL § 20-4, 1. ledd nr. 1)

- Byggeområde - nåværende
- Byggeområde - fremtidig
- Industri - nåværende
- Industri - fremtidig
- Offentlige bygninger - nåværende
- Bygninger med særskilt angitt almennnyttig formål - nåværende
- Bygninger med særskilt angitt almennnyttig formål - fremtidig
- Grav- og urnelund - nåværende
- Friområde - nåværende
- Idrettsanlegg - nåværende
- Idrettsanlegg - fremtidig

LANDBRUKS-, NATUR- OG FRILUFTSOMRÅDER (PBL § 20-4, 1. ledd nr. 2)

- LNF-område - nåværende

OMRÅDER FOR RÅSTOFFUTVINNING (PBL § 20-4, 1. ledd nr. 3)

- Masseuttak - nåværende
- Masseuttak - fremtidig

OMRÅDER SOM ER BÅNDLAGT ELLER SKAL BÅNDLEGGES (PBL § 20-4, 1. ledd nr. 4)

- Båndlegging etter lov om naturvern
- Nedslagsfelt for drikkevann (Båndlegging etter annet lovverk)

OMRÅDER FOR SÆRSKILT BRUK ELLER VERN AV SJØ OG VASSDRAG (PBL § 20-4, 1. ledd nr. 5)

- Vann med restriksjon (drikkevannskilde)
- Vannareal for allmenn flerbruk

VIKTIGE LEDD I KOMMUNIKASJONSSYSTEMET (PBL § 20-4, 1. ledd nr. 6)

- Flyplass - nåværende
- Riksveg
- Fylkesveg
- Kommunal og privat veg
- Jernbane
- Gang-/sykkelveg - nåværende
- Gang-/sykkelveg - fremtidig
- Hoved-turveg (Pilegrimsleden)
- Kraftledning

RETNINGSLINJER I LNF-OMRÅDER

- LNF-område hvor særlig viktige kulturlandskape er dominerende
- LNF-område hvor naturvern er dominerende

HOLDNINGSKLASSE FOR VEGAVKJØRSLER

- A** Meget streng holdning
- B** Streng holdning
- C** Mindre streng holdning
- D** Lite streng holdning

ØVRIG TEGNFORKLARING

- Planens begrensning
- Grense for arealbruksområde
- Grense for retningslinjeområde
- Stasjonsgrense
- R** Viktige områder med automatisk fredede kulturminner
- FB** Fredede bygninger

Ekvivalens = 20 meter

M = 1 : 40 000

